

Il ruolo delle imprese assicuratrici per lo sviluppo sostenibile.

16 novembre 2022

Documento illustrativo di approfondimento che non costituisce offerta al pubblico di strumenti/servizi finanziari

Value. Shared.



Allianz 
Global Investors

Appartenere ad una delle principali società finanziarie al mondo

Impegno in ambito ambientale e sociale



Come creiamo valore

Offrendo un servizio personalizzato, incentrato sul cliente

Rafforzando la relazione con il cliente, anche in digitale

Coltivando un business diversificato

Universo di investimento attivo ampio e diversificato

Patrimonio gestito: EUR 578 miliardi

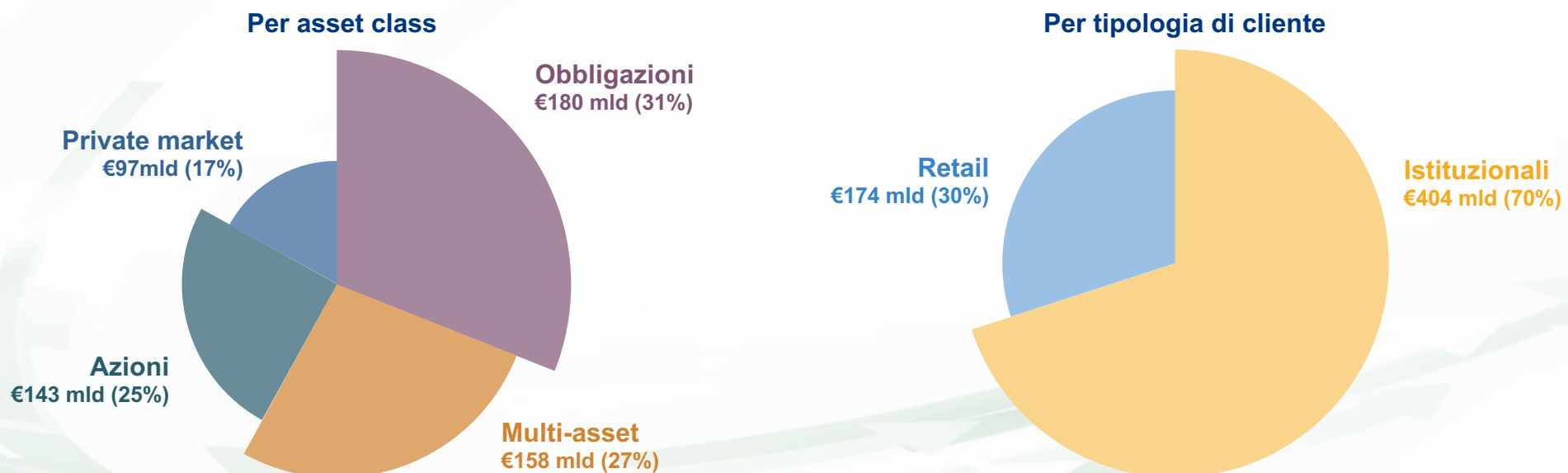

I fattori ESG sono importanti driver della performance

Come creiamo valore

Offrendo ampie competenze e insight dettagliati

Mantenendo un focus sul risk management

Concentrandoci sulla gestione attiva

Liberare il potenziale degli investimenti sostenibili

AllianzGI fornisce soluzioni **ESG risk-focused** e diverse **categorie di prodotti sostenibili** che soddisfano gli obiettivi e le preferenze dei nostri clienti in materia di sostenibilità. Tutte le asset class sono **ESG risk assessed**.

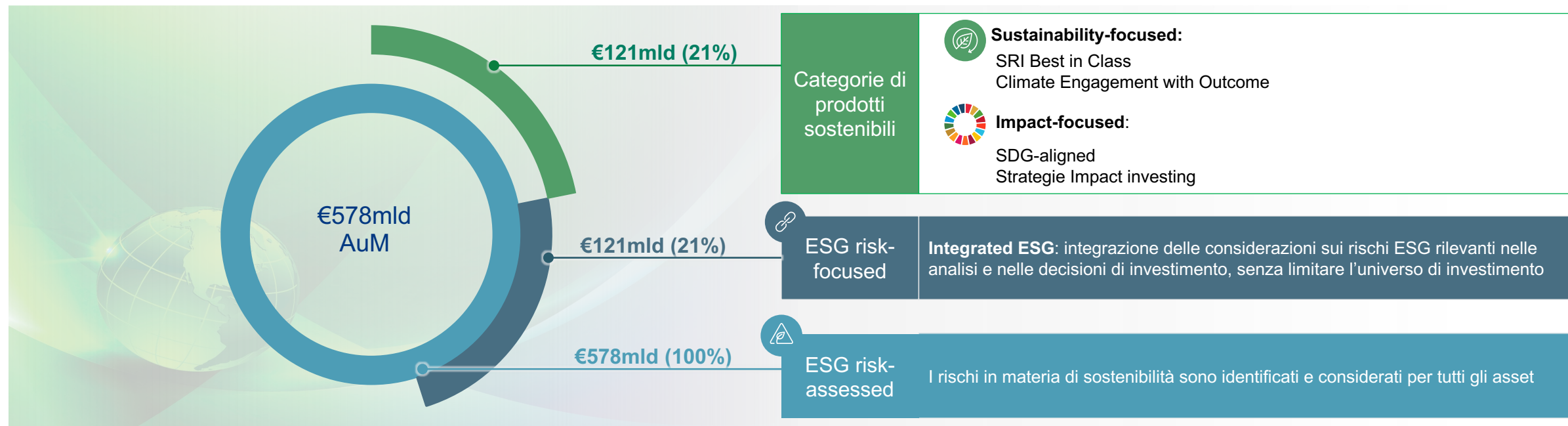

Come creiamo valore

Pionieri nell'investimento sostenibile dal 1999

Punteggio massimo PRI A+ per strategia ESG e governance

Impegnati nella Net-Zero Asset Managers initiative*

Dati al 30 giugno 2022. I dati sopra riportati non sono stati rettificati per riflettere il trasferimento dei team di investimento di AllianzGI US a Voya IM. Nell'ambito di una partnership strategica, il 25 luglio 2022 AllianzGI ha completato il trasferimento a Voya Investment Management dei team di investimento statunitensi e dei \$101 miliardi di asset da questi gestiti, due terzi dei quali gestiti per conto di clienti di AllianzGI situati al di fuori degli Stati Uniti. Le differenze rispetto al totale sono dovute agli arrotondamenti. Fonte: Allianz Global Investors. *Fonte www.netzeroassetmanagers.org 2021. Eventuali differenze nei numeri totali sono dovute ad arrotondamenti. Le strategie Impact comprendono diverse strategie che riguardano transizione climatica, progetti ambientali e energia rinnovabile. Environmental, social, governance (ESG); Sustainable & responsible investing (SRI). Le categorie di prodotti di AllianzGI Sustainability-focused, SDG-aligned and Impact sono sostenibili in base alla regolamentazione SFDR EU

Per AllianzGI, l'investimento sostenibile non riguarda «solo» la lotta al cambiamento climatico

Ci focalizziamo su 3 temi chiave



» Collaborare con i clienti per affrontare i problemi più urgenti relativi al tema della sostenibilità

Appendice

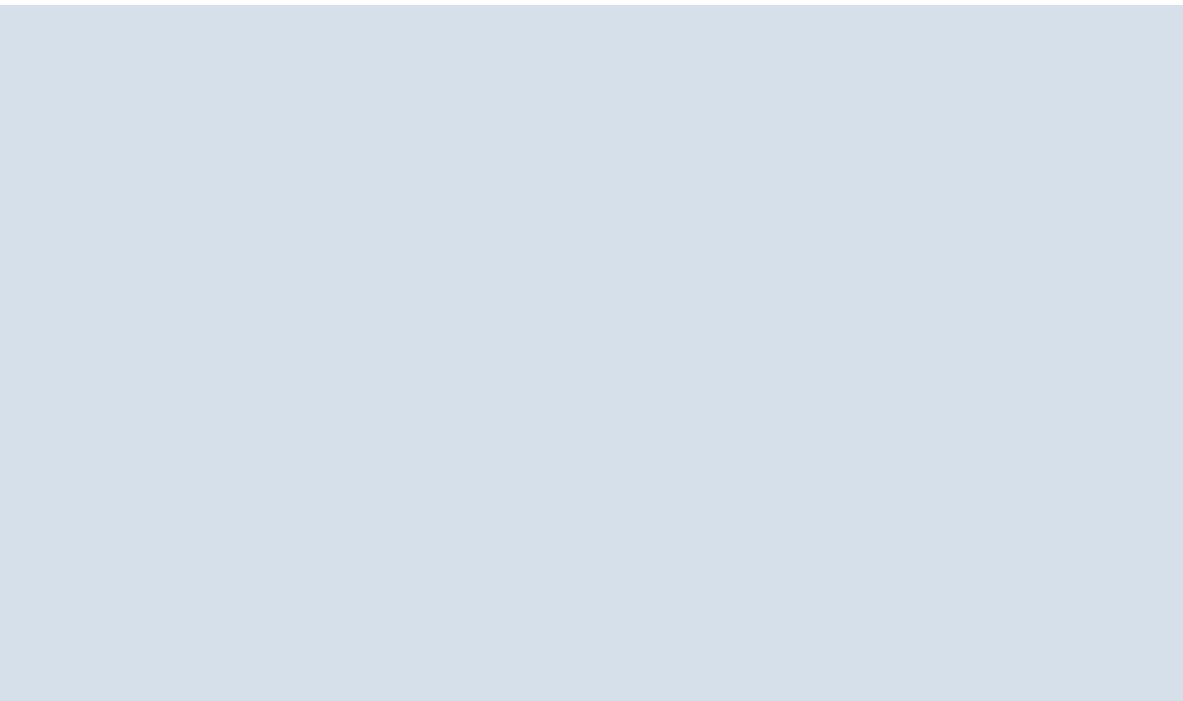

Supportare il cambiamento nel settore assicurativo. Alcuni megatrend che avranno un impatto significativo sui portafogli delle compagnie assicurative

#1 Nuovi player

Fondi PE, riassicuratori, insurtech e nuovi player stanno “rimiscolando le carte” nel settore assicurativo vita europeo

Rifocalizzazione sui “core” asset

Ottimizzazione dei bilanci

#2 Co-investimenti

Net-Zero Asset Owner Alliance, progetti infrastrutturali, iniziative a livello locale, compagnie assicurative che uniscono le forze

Allineamento degli interessi

“Dare forma” alla sostenibilità

#3 Più servizi e capacità di reazione

Volatilità e aggiornamento del quadro normativo e ESG richiedono maggiore capacità di risposta, consulenza e servizi

Resilienza del capitale

SII Review / IFRS9/17

Monitoraggio

#4 Confine GA / UL

Nel ramo vita, il confine tra asset tradizionali e soluzioni unit-linked è sempre più sottile. Gli asset manager dovrebbero considerare i prodotti sottostanti oltre all’asset management.

Prodotti vita ibridi

Promuovere l’innovazione

L'investimento implica dei rischi. Il valore di un investimento e il reddito che ne deriva possono aumentare così come diminuire e, al momento del rimborso, l'investitore potrebbe non ricevere l'importo originariamente investito. Le informazioni e le opinioni espresse nel presente documento, soggette a variare senza preavviso nel tempo, sono quelle della società che lo ha redatto o delle società collegate, al momento della redazione del documento medesimo. I dati contenuti nel presente documento derivano da fonti che si presumono corrette e attendibili al momento della pubblicazione del documento medesimo. Si applicano con prevalenza le condizioni di un'eventuale offerta o contratto che sia stato o che sarà stipulato o sottoscritto.

Il presente documento è una comunicazione di marketing emessa da Allianz Global Investors GmbH, www.allianzgi.it, una società di gestione a responsabilità limitata di diritto tedesco, con sede legale in Bockenheimer Landstrasse 42-44, 60323 Francoforte sul Meno, iscritta al Registro Commerciale presso la Corte di Francoforte sul Meno col numero HRB 9340, autorizzata dalla Bundesanstalt für Finanzdienstleistungsaufsicht (www.bafin.de). La Sintesi dei diritti degli investitori è disponibile in francese, inglese, italiano, tedesco e spagnolo all'indirizzo <https://regulatory.allianzgi.com/en/investors-rights>. Allianz Global Investors GmbH ha stabilito una succursale in Italia, Allianz Global Investors GmbH, Succursale in Italia, via Durini 1 - 20122 Milano, soggetta alla vigilanza delle competenti Autorità italiane e tedesche in conformità alla normativa comunitaria. È vietata la duplicazione, pubblicazione o trasmissione dei contenuti del presente documento in qualsiasi forma; salvo consenso esplicito da parte di Allianz Global Investors GmbH.

Documento ad uso esclusivo e riservato di distributori e investitori professionali