ETIFOR valuing nature

Università degli Studi di Padova

Etifor è uno spin-off dell'Università di Padova

Certified B Corporation

Il Global Biodiversity Framework alla prova della COP16

Business @ Biodiversity Working Group - Settimane SRI

Alessandro Leonardi, AD, Etifor | Valuing Nature

CONTENUTO

- Il Global Biodiversity Framework
- COP 16 Biodiversità
- Principali risultati dell’evento
- La situazione Italiana
- Prossimi eventi

GOVERNI CBD: IL QUADRO GLOBALE PER LA BIODIVERSITA’

Kunming-Montreal Global Biodiversity Framework
Themes and Targets

RUOLO DEL SETTORE PRIVATO

RIPRISTINO
CONSERVAZIONE
SOSTENIBILITA'

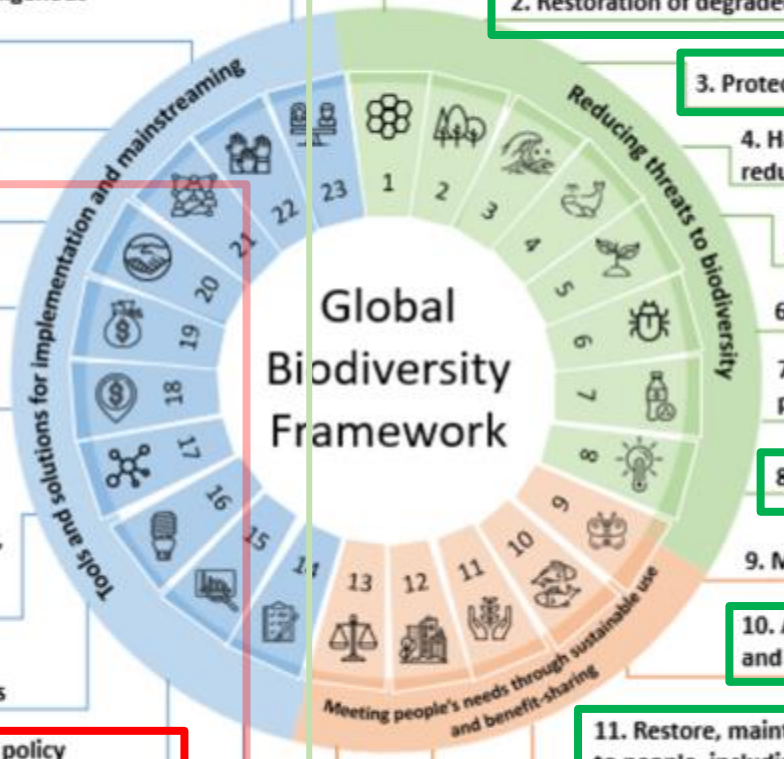

1. Reducing land- and sea-use change
2. Restoration of degraded ecosystems
3. Protect and conserve areas
4. Halting species extinctions and reducing extinction risk
5. Harvesting and trade of wild species
6. Managing invasive alien species
7. Reducing negative impact of pollution on biodiversity
8. Minimize impacts of climate change
9. Management of wild species
10. Agriculture, aquaculture, fisheries, and forests are sustainably managed
11. Restore, maintain and enhance nature’s contributions to people, including ecosystem functions and services
12. Urban blue and green spaces
13. Fair and equitable sharing of genetic resources and DSI
14. Integrate biodiversity and its multiple values into policies, regulations, planning and development processes
15. Integrate legal, administrative or policy measures within business and financial institutions
16. Encourage and enable sustainable consumption choices
17. Establish, strengthen capacity for, and implement biosafety measures as set out in Article 8(g)
18. Identify, and eliminate, phase out or reform incentives, including subsidies
19. Substantially and progressively increase the level of financial resources
20. Strengthen capacity-building and technical and scientific cooperation
21. Ensure data, information and knowledge, are accessible to decision makers, practitioners and the public
22. Respecting rights and cultures of Indigenous peoples and local communities
23. Ensure gender equality

Source: WCS Canada 2023

UNIONE EUROPEA: CSRD + NRL

L'UE ha portato due grandi novità normative alla COP16

Environment				
ESRS E1 Climate Change	ESRS E2 Pollution	ESRS E3 Water and marine resources	ESRS E4 Biodiversity and ecosystems	ESRS E5 Resource use and circular economy

Più di **50.000 organizzazioni** a livello mondiale dovranno fare reporting sulle pratiche ESG utilizzando gli ESRS

SOCIETA' CIVILE = OBIETTIVO GLOBALE PER LA NATURA

ARRESTARE E INVERTIRE LA PERDITA DI BIODIVERSITA'

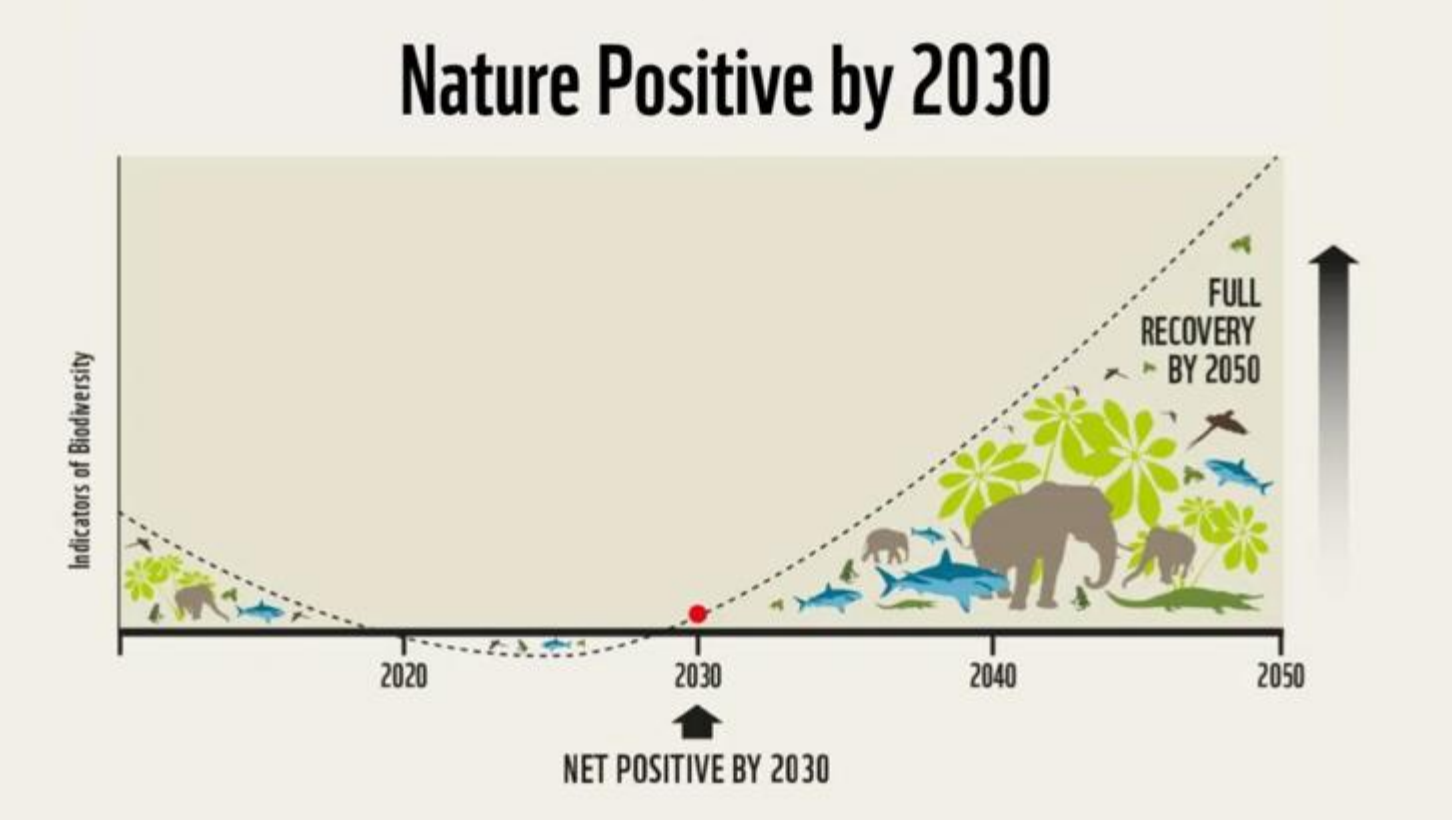

Nature Positive Pavilion

COP16 Blue Zone, Centro de Eventos Valle del Pacífico

MONDO ECONOMICO: «STRUMENTI» NATURE POSITIVE

Look

Osserva e mappa gli stakeholders, la catena del valore ed i suoi **legami con la natura**

Understand

Dai **priorità agli impatti rilevanti**, comprendendo dipendenze, rischi ed opportunità

Commit

Individua obiettivi Science-Based (KM-GBF) e **sviluppa una strategia** Nature Positive

Act

Evita, riduci e genera impatti positive sulla natura seguendo la **gerarchia di mitigazione**

Share

Comunica e condividi la tua strategia Nature Positive con i principali stakeholders

Analisi di materialità

NATURAL CAPITAL COALITION

Commitment Nature Positive

SCIENCE BASED TARGETS NETWORK
GLOBAL COMMONS ALLIANCE

Progetti con impatti verificati

ALLIANCE FOR WATER STEWARDSHIP
FSC
FORESTS FOR ALL FOREVER

Comunicazione ed engagement

GRI Global Reporting Initiative

https://www.etifor.com/it/approccio-lucas/

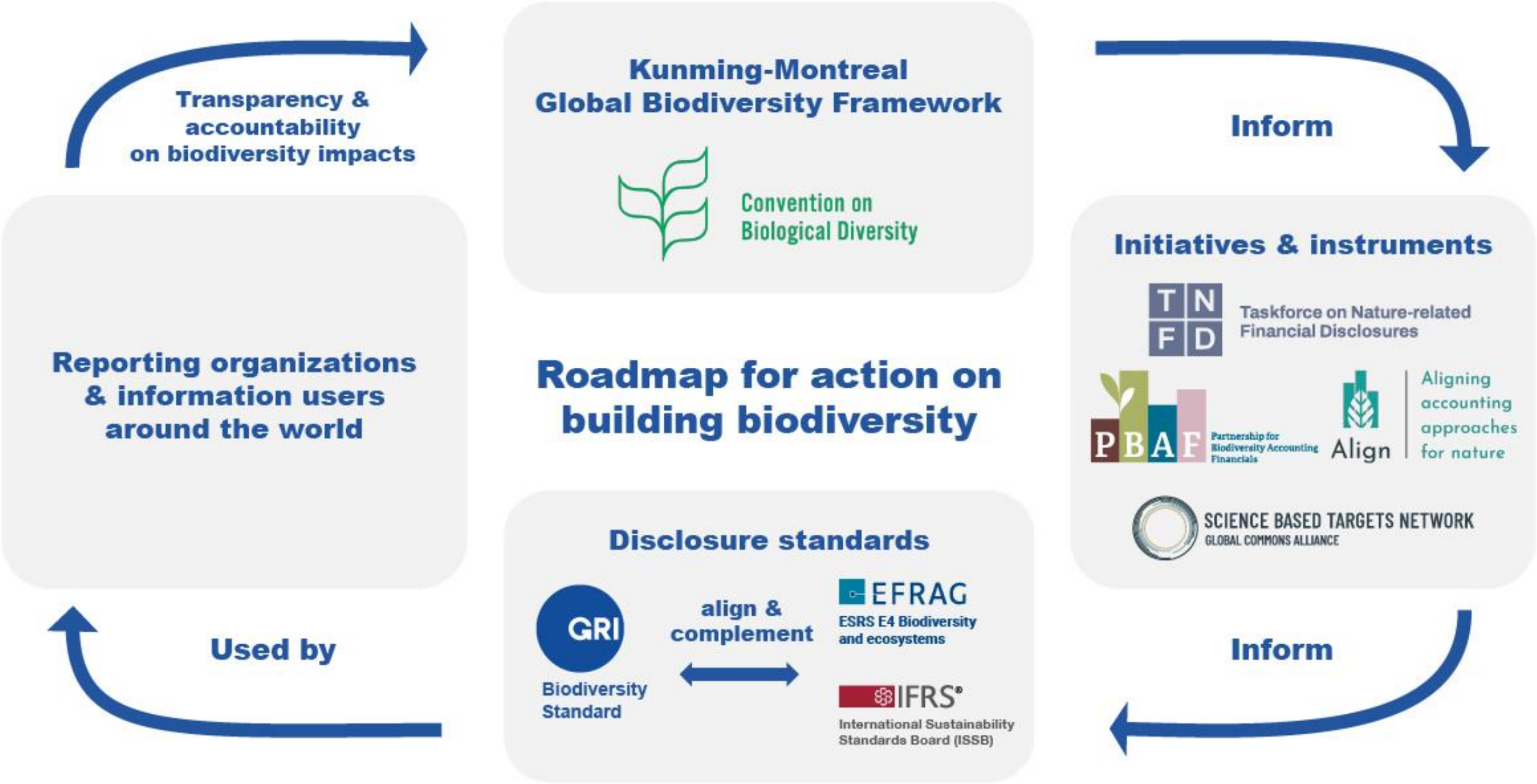
Transparency & accountability on biodiversity impacts
Kunming-Montreal Global Biodiversity Framework
Convention on Biological Diversity
Inform
Reporting organizations & information users around the world
Roadmap for action on building biodiversity
Initiatives & instruments
TNFD
Taskforce on Nature-related Financial Disclosures
PBAF
Partnership for Biodiversity Accounting Financials
Align
Aligning accounting approaches for nature
SCIENCE BASED TARGETS NETWORK
GLOBAL COMMONS ALLIANCE
Disclosure standards
GRI
Biodiversity Standard
align & complement
EFRAG
ESRS E4 Biodiversity and ecosystems
IFRS
International Sustainability Standards Board (ISSB)
Used by
Inform

COP 16 PER LA BIODIVERSITÀ

COP16 COLOMBIA
Paz con la Naturaleza

Cos'è?
La Conferenza delle Parti della Convenzione sulla diversità biologica (CBD).

Quando e dove?
Colombia, Cali, 21 Ottobre - 1 Novembre.

Chi può partecipare?
Delegazioni governative e organizzazioni accreditate attraverso le piattaforme di stakeholders

Come candidarsi?
Attraverso delegazioni nazionali e/o piattaforme di stakeholders

Opportunità:
side-events, networking, business fairs.

www.cop16colombia.com/es/cop16/

La COP delle persone

La zona verde era dedicata alle persone, alla società civile, alle imprese.

Più di 280 eventi artistici, culturali e accademici, in 25 sedi distribuite nella città di Cali

- 800.000 persone hanno visitator la zona verde
- 23.000 persone hanno partecipato alla COP16
- 3.000 aziende e istituzioni finanziarie (1100 nella COP15)

UNA FITTA AGENDA BUSINESS AND FINANCE

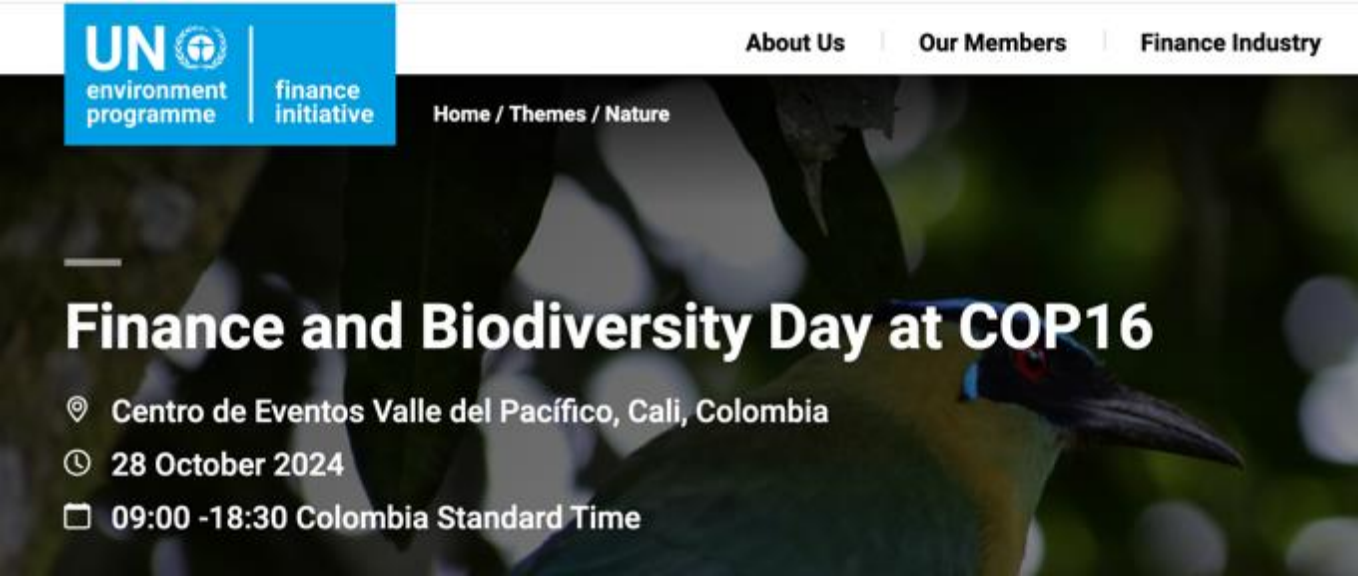

IDFB dialogue

Government of the Netherlands

Nature^Squared
CONNECTING ECOLOGY AND ECONOMICS

BUSINESS FOR NATURE

NATURAL CAPITAL COALITION

Accelerating Business Action at COP 16

Oct 24 - Oct 25, 2024 InterContinental Cali, Cali, Colombia

Subscribe

PRINCIPALI RISULTATI DEL NEGOZIATO

- **La COP16 non si è ancora conclusa!** Alle 8.30 di sabato mattina non si è raggiunto il quorum per le votazioni, e quindi il verbale non è stato approvato. Si lavorerà ulteriormente al rapporto e si sottoporrà al prossimo incontro intermedio.
- **Principale rallentamento**: divisione tra blocco «paesi occidentali» ed «economie in sviluppo» - Uso del GEF vs nuovo strumento dedicato (GBF Fund)
- **Funding:** dall'inizio delle negoziazioni sono stati promessi soltanto ulteriori 163 milioni. Mancano circa 4.6 miliardi per raggiungere il target GBF di 30 miliardi.
- **NBSAP:** di circa 200 firmatari, 119 paesi hanno inviato gli obiettivi in linea con il GBF, ma solo 44 hanno inviato i NBSAP
- La responsabilità è delegata ai singoli governi che devono attivare NBSAP e relativi piani finanziari, ridurre gli incentivi dannosi, e rendere mainstream la biodiversità a più livelli

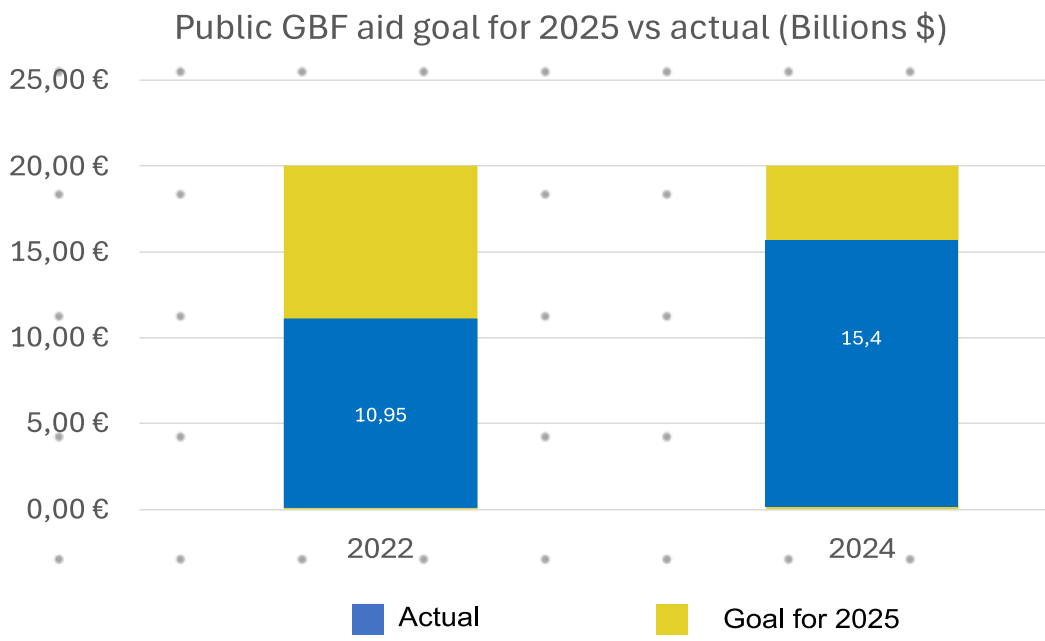

PRINCIPALI RISULTATI DEL NEGOZIATO

Maggiore rappresentanza per i popoli indigeni!

E’ stata approvata la creazione di un organo permanente per rappresentare gli interessi delle comunità indigene all’interno della UN CBD

Più protezione per gli oceani!

Nuovo metodo per l’identificazione delle Aree Ecologicamente o Biologicamente Significative (EBSAs) nello spazio marino, considerato di “importanza cruciale” per la protezione degli oceani.

Approvato ”The Cali Fund”!

Cos’è? Un meccanismo di ridistribuzione equa e dei benefici risultanti dall’uso commerciale delle *Digital Sequence Information* (DSI) sulle risorse genetiche.

A chi si rivolge? Sarà applicato principalmente alle aziende farmaceutiche, biotecnologiche, nutraceutiche, sementiere/allevamento, e cosmetiche e a tutte quelle che utilizzano le DSI. I fondi raccolti saranno destinati principalmente ai paesi in via di sviluppo, comunità indigene e locali.

Come funziona? Le aziende soggette dovranno contribuire con lo 0,1% del fatturato o l’1% del profitto. Si applica solo ad aziende sopra i 20 mln di $ di fatturato o 5 mln di $ di profitto.

Altri strumenti attivati

- **Tropical Forests Forever Facility**: un fondo ideato dal Brasile per mobilitare 125 miliardi di dollari dagli stati e dagli investitori, con un rendimento dell'investimento distribuito su un periodo di 20 anni. Il rendimento medio previsto è del 5,5% annuo: la rendita annua di 4 miliardi di dollari sarà utilizzata per incentivare i paesi tropicali a preservare le loro foreste native.
- **Colombia Biodiversity Bond**: focalizzato esclusivamente su progetti per la biodiversità in America Latina e nei Caraibi, promosso da IDB Invest e Banco Bilbao Vizcaya Argentaria Colombia S.A. (BBVA Colombia). Questo bond, del valore complessivo di 70 milioni di dollari, è strutturato in due tranche: una fino a 35 milioni di dollari sottoscritta da IDB Invest e un'altra fino a 35 milioni di dollari sottoscritta dall'International Finance Corporation. I proventi sosterranno progetti volti a combattere la perdita di biodiversità in Colombia.
- **Filantropia per le aree marine protette:** Un consorzio di 11 fondazioni filantropiche, tra cui il Bezos Earth Fund e la Blue Nature Alliance, ha annunciato un impegno di 51,7 milioni di dollari per sostenere lo sviluppo di Aree Marine Protette (AMP) nelle acque internazionali.

L’Italia alla COP16

- L’italia ha versato solo il 33% dei fondi, circa 500 mln vs 1.5 miliardi promessi
- ISPRA e AICS a supporto della presenza Italiana alla COP16
- L’Italia ha sottomesso un documento in Italiano che è la strategia nazionale per la biodiversità (lingua non ufficiale)!
- Poche aziende e istituzioni finanziarie. Circa 10 eventi dove Etifor e il B@B WG era rappresentato!
- Delegazione governativa, non sempre consapevole dell’importanza del negoziato, rappresentata dal Sottosegretario Claudio Barbaro per l’Italia (che non ha nemmeno rilasciato un commento sulla chiusura del negoziato)

ULTERIORI SPUNTI “DAL FRONTE”

- **C’è stato un enorme interesse per la biodiversità e i crediti di carbonio.** Tuttavia, con una chiara cecità rispetto al fatto che questi strumenti non risolveranno i principali problemi di governance, finanziamento e sociali alla base della perdita di biodiversità. Non sono stati efficaci in passato e non lo saranno neanche questa volta, nemmeno con una versione rinnovata di “integrità e trasparenza”. Almeno non come strumenti autonomi.
- **Grande presenza del nature tech:** tecnologie e metriche avanzate, con costi che si stanno riducendo sempre di più potranno aiutare ad affrontare le sfide del monitoraggio
- **Conservazione pura:** la maggior parte delle discussioni si è concentrata sui crediti di biodiversità/compensazione e ho sentito più volte parlare di “recinzione delle aree”. Dobbiamo puntare a una gestione più integrata, che possa creare il giusto compromesso tra conservazione della biodiversità, produzione di energia e produzione alimentare.
- **La natura è complessa e diversificata a livello locale**; servono soluzioni che integrino le conoscenze locali con un uso multifunzionale delle risorse, fornendo diverse fonti di reddito compatibili con una visione a lungo termine e con meccanismi di condivisione dei benefici (gestione forestale responsabile, agricoltura rigenerativa, *nature-based-solutions*, etc.).

DOWNLOAD THE REPORT

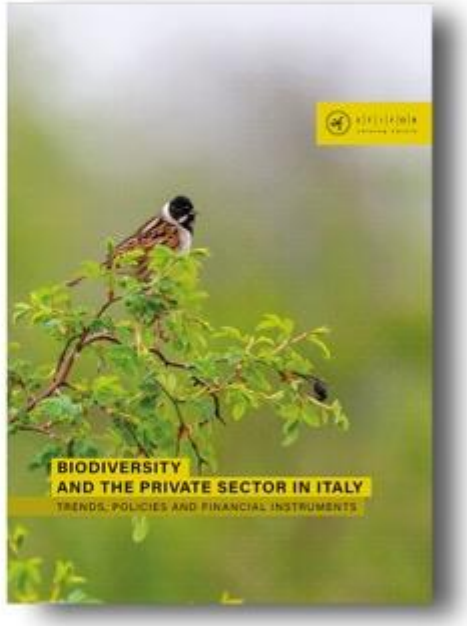

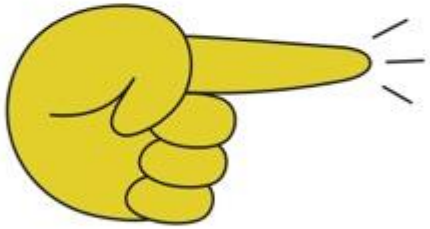

SCAN TO UNLOCK TRENDS AND INSIGHTS ON BIODIVERSITY AND BUSINESS!

BIODIVERSITY
AND THE PRIVATE SECTOR IN ITALY
TRENDS, POLICIES AND FINANCIAL INSTRUMENTS

WEBINAR ORGANIZZATI DA ETIFOR
E PROMOSSI DALL'ITALIAN BUSINESS @ BIODIVERSITY WORKING GROUP

E|T|I|F|O|R valuing nature

Forum per la Finanza Sostenibile

Regione Lombardia

COMMUNITY WEBINAR - 2024

3 INCONTRI ONLINE PER SCOPRIRE COME INTEGRARE LA NATURA NELLA TUA STRATEGIA AZIENDALE.

13 NOVEMBRE - ORE 17 Biodiversità e imprese: alla scoperta di sfide e opportunità.

20 NOVEMBRE - ORE 17 Rendicontare la biodiversità: come orientarsi tra le normative.

27 NOVEMBRE - ORE 17 Nature Positive: strutturare una strategia efficace.

https://www.etifor.com/it/eventi/webinar-biodiversita-imprese/

ISCRIVITI AL WORKING GROUP!

Partecipa e rimani informato!

Scrivici: biodiversity.group@etifor.com

ETIFOR valuing nature

Forum per la Finanza Sostenibile

Regione Lombardia